

# 金沢大学国際交流会館 こくりゅう かいかん 【国 流 会館】

【詳細：2023年10月新規渡日留学生用】

住所	〒920-1164 <small>いしかわけん かなざわし かくままち た 1 ばんち</small> 石川県 金沢市 角間町 1 丁目 1 番地 1 <small>かなざわだいがくこくさいこうりゅうかいかん</small> 金沢大学国際交流会館 <small>ごうしつ</small> ○○○号室 ※ 金沢大学 角間キャンパス内（金沢大学マップ：C11）
入居対象者	新規渡日留学生向け 単身用、個室 4名の金沢大学正規生レジデントアドバイザー（RA）居住 ※2023年7月現在
入居期間	● 原則として2024年3月18日（月）まで ただし1年で帰国するプログラム学生は、1年。（2024年9月13日まで） 注：入居許可書に記載される期間とする。 ➤ 1年を超えて本学にて勉強する学生は、半年のみ。
各種設備	【個室】 照明、館内電話、書棚付きデスク、椅子、クローゼット、ベッド、冷暖房設備、除湿器、掃除機、インターネット端子、TV端子、キッチン、冷蔵庫、食器棚、IHクッキングヒーター、シャワー、トイレ、洗面台、カーテン、バルコニー、寝具一式。在籍期間に限り、居室で学内インターネット回線の「KAINS-Wi-Fi」利用可能。（無料） 【共用スペース】 多目的室、ラウンジ、有料洗濯室（洗濯機、乾燥機）、有料浴室
備考	寝具一式はレンタルが義務付けられている。 来訪者（両親・友人・親戚など）の宿泊禁止、退出時間は22時。 入居者の連帯責任とする。 居室・ベランダも含めて会館内および周囲は禁煙。 共有スペースでの飲酒は禁止。
経費	<b>毎月の経費 … 合計 32,000 円程度</b> (2023年7月現在) <b>【大学に支払う分】</b> 居室利用料： 21,440 円/月（715 円/日） 寝具レンタル： 1,100 円/月（日割りなし） 共益費： 2,000 円/月（日割りなし） 電気、水道料仮払金： 5,000 円/月（4月、10月、退去時に実費精算） <b>【業者に直接支払う分】</b> ガス代（個人契約） 実費（約 2,000 円）
入居・退去に伴う費用	◆入居時：月初め入居の場合 … 51,520 円(2023年7月現在) 内訳：預託金 20,000 円 + 月額居室料 21,440 円（※） + 共益費 2,000 円 + 寝具レンタル契約料 1,980 円（入居開始月のみ） + 月額寝具レンタル料 1,100 円 + 電気水道料月額仮払金 5,000 円 ※途中入居の場合、日額居室料 715 円 x 滞在日が適用される。 ◆退去時：水道・電気料金、ガス代の清算と維持清掃費（7,700 円）およびカーテンクリーニング代（2,640 円） <b>【重要：新規渡日学生の場合】</b> 入居の際に、毎月の経費と入居預託金の合計を支払う必要がある。 そのため新規渡日学生は、入居当月に支払う金額が大きいので、あらかじめ十分な日本円を現金で事前に用意しておくこと。

# Kanazawa University International House [KOKURYU KAIKAN]

Details for the new international students of October 2023

Address	<p>Kanazawa University International House Room Number: <b>XXX</b></p> <p>TA 1-1, Kakuma, Kanazawa, ISHIKAWA 920-1164 JAPAN</p> <p>See Kakuma Campus of Kanazawa University (KU-MAP : C11).</p>								
Eligibility	<p>New incoming international students (For overseas students who travel newly from the foreign country) Single occupancy, private room only</p> <p>Four degree-students live as Resident Advisors (RA) (as of July, 2023)</p>								
Period of Residence	<p>Basically, until March 18, 2024.</p> <p>Only students who will leave Japan after completing their one-year program in KU can stay for 1 year. (until September 13, 2024)</p> <p><i>Note: Actual period of permission is stated in the document of "Permission for Residence" to each student.</i></p> <ul style="list-style-type: none"> <li>Students who are going to study more than 1 year at Kanazawa University cannot stay more than 6 months.</li> </ul>								
Facilities	<p>The details are shown in the floor plan</p> <p><b>Single Room:</b> desk lamp, internal telephone, desk with bookshelf, chair, locker, bed, air-conditioner, dehumidifier, vacuum cleaner, internet terminal, TV terminal, kitchen, refrigerator, cabinet, IH-cooker, shower &amp; toilet, wash-hand basin, curtains, balcony, bedding sets Internet is also connected via on-campus "KAINS-WiFi" in each room (Free. Available during enrollment period)</p> <p><b>Common Area:</b> common room, lounges, coin operated laundry room (washing machine, dryer), coin operated bathroom</p>								
Note	<p>Residents must lease the bedclothes from a specified supplier.</p> <p>Any visitors (parents, friends, relatives) must leave by 10 pm. Overnight guests are prohibited. If any residents break this rule, all the residents will be punished.</p> <p>No smoking in and around the dormitory (in each private room including the terrace, either).</p> <p>Drinking alcohol in common areas is prohibited.</p>								
Housing fee	<p><b><u>Amount for every month: total cost around 32,000 yen</u></b> (as of July 2023)</p> <p><b>Money to pay to the university</b></p> <table> <tr> <td>Room Charge:</td> <td>21,440 yen/month (715 yen / Day)</td> </tr> <tr> <td>Rental fee for bedding:</td> <td>1,100 yen/month (No daily charge)</td> </tr> <tr> <td>Common charge:</td> <td>2,000 yen/month (No daily charge)</td> </tr> <tr> <td>Temporary payment for electric &amp; water fee:</td> <td>5,000 yen/month</td> </tr> </table> <p>(Actual expense is adjusted in April, in October and when you leave.)</p> <p><b>Money to pay to the company directly</b></p> <p>Gas fee (individual contract): Actual expense (around 2,000yen)</p>	Room Charge:	21,440 yen/month (715 yen / Day)	Rental fee for bedding:	1,100 yen/month (No daily charge)	Common charge:	2,000 yen/month (No daily charge)	Temporary payment for electric & water fee:	5,000 yen/month
Room Charge:	21,440 yen/month (715 yen / Day)								
Rental fee for bedding:	1,100 yen/month (No daily charge)								
Common charge:	2,000 yen/month (No daily charge)								
Temporary payment for electric & water fee:	5,000 yen/month								
Costs when you move in or move out	<ul style="list-style-type: none"> <li><b>Moving in:</b> If you check-in on the first day of a month: <b>Total 51,520 yen*</b> (as of July 2023)</li> </ul> <p>Description: Deposit 20,000 yen + rent/month 21,440 yen + common fee 20,000 yen + rental bedding contract charge 1,980 (first time only) + bedding rental charge 1,100 yen + temporary payment for water &amp; electricity 5,000 yen</p> <p><i>*If you check-in in the middle of a month: the rent is calculated daily: rent/day 715 yen x Days</i></p> <ul style="list-style-type: none"> <li><b>Moving out:</b> Adjustment of water, electricity and gas expenses, cleaning fee (7,700 yen), and dry –cleaning fee of curtains (2,640 yen).</li> </ul> <p><b>[Important: New international student]</b></p> <p>When you move in, you have to pay a deposit and other expenses for the first month. Therefore, the new international students need to prepare enough cash in Japanese yen before you come to the dormitory.</p>								

Kanazawa University International House

**平面图** **Floor plan**

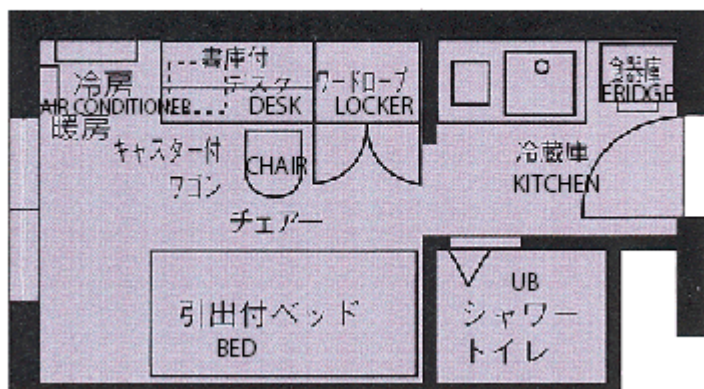

外觀  
Appearance



居室： Room

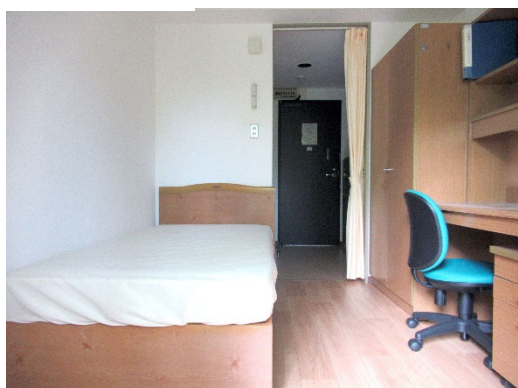

居室内トイレ・シャワー  
Toilet and shower in each room

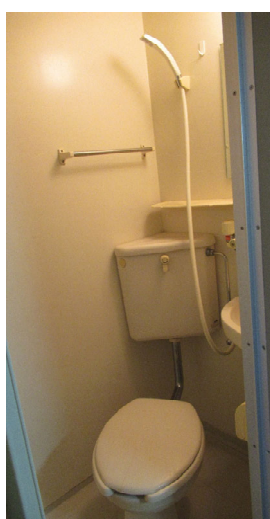

多目的室: Common Room



コインランドリー:  
Coin operated laundry



ラウンジ: Lounge

