

金沢大学国際交流会館 こくりゅう かいかん 【国流 会館】

【詳細：2024年10月新規渡日留学生用】

住所	〒920-1164 <small>いしかわけん かなざわし かくままち た 1 ばんち</small> 石川県 金沢市 角間町 夕1番地 1 <small>かなざわだいがくこくさいこうりゅうかいかん</small> 金沢大学国際交流会館 <small>ごうしつ</small> ○○○号室 ※ 金沢大学 角間キャンパス内（金沢大学マップ：C11）
入居対象者	新規渡日留学生向け 単身用、個室 4名の金沢大学正規生レジデントアドバイザー（REA）居住 ※2024年7月現在
入居期間	● 原則として2025年3月18日（火）まで ただし1年で帰国するプログラム学生は、1年。（2025年9月12日まで） 注：入居許可書に記載される期間とする。 ➤ 1年を超えて本学にて勉強する学生は、半年のみ。
各種設備	【個室】 照明、館内電話、書棚付きデスク、椅子、クローゼット、ベッド、冷暖房設備、除湿器、掃除機、インターネット端子、TV端子、キッチン、冷蔵庫、食器棚、IHクッキングヒーター、シャワー、トイレ、洗面台、カーテン、バルコニー、寝具一式。在籍期間に限り、居室で学内インターネット回線の「KAINS-Wi-Fi」利用可能。（無料） 【共用スペース】 多目的室、ラウンジ、洗濯室（洗濯機、乾燥機）、シャワー室
備考	寝具一式はレンタルが義務付けられている。 来訪者（両親・友人・親戚など）の宿泊禁止、退出時間は22時。 入居者の連帯責任とする。 居室・ベランダも含めて会館内および周囲は禁煙。 共有スペースでの飲酒は禁止。
経費	毎月の経費 … 合計 33,000 円程度 現金で支払うこと。 【大学に支払う分】 居室利用料： 21,440 円/月（715 円/日） 寝具レンタル： 1,100 円/月（日割りなし） 共益費： 3,000 円/月（日割りなし） 電気、水道料仮払金： 5,000 円/月（4月、10月、退去時に実費精算） 【業者に直接支払う分】 ガス代（個人契約） 実費（約 2,000 円）
入居・退去に伴う費用	◆入居時：月初め入居の場合 … 52,520 円 内訳：預託金 20,000 円 + 月額居室料 21,440 円（※） + 共益費 3,000 円 + 寝具レンタル契約料 1,980 円（入居開始月のみ） + 月額寝具レンタル料 1,100 円 + 電気水道料月額仮払金 5,000 円 ※途中入居の場合、日額居室料 715 円 x 滞在日が適用される。 ◆退去時：水道・電気料金、ガス代の清算と維持清掃費（7,700 円）およびカーテンクリーニング代（2,640 円） 【重要：新規渡日学生の場合】 入居の際に、毎月の経費と入居預託金の合計を支払う必要がある。 そのため新規渡日学生は、入居当月に支払う金額が大きいので、あらかじめ十分な日本円を現金で事前に用意しておくこと。

Kanazawa University International House [KOKURYU KAIKAN]

Details for the new international students of October 2024

Address	Kanazawa University International House Room Number: XXX TA 1-1, Kakuma, Kanazawa, ISHIKAWA 920-1164 JAPAN See Kakuma Campus of Kanazawa University (KU-MAP : C11).
Eligibility	New incoming international students (For overseas students who travel newly from the foreign country) Single occupancy, private room only Six degree-students live as Resident Advisors (RA) (as of January 2024)
Period of Residence	Basically, until March 18, 2025. Only students who will leave Japan after completing their one-year program in KU can stay for 1 year. (until September 12, 2025) <i>Note: Actual period of permission is stated in the document of "Permission for Residence" to each student.</i> ● Students who are going to study more than 1 year at Kanazawa University cannot stay more than 6 months.
Facilities	The details are shown in the floor plan Single Room: desk lamp, internal telephone, desk with bookshelf, chair, locker, bed, air-conditioner, dehumidifier, vacuum cleaner, internet terminal, TV terminal, kitchen, refrigerator, cabinet, IH-cooker, shower & toilet, wash-hand basin, curtains, balcony, bedding sets Internet is also connected via on-campus "KAINS-WiFi" in each room (Free. Available during enrollment period) Common Area: common room, lounges, laundry room (washing machine, dryer), shower room
Note	Residents must lease the bedclothes from a specified supplier. Any visitors (parents, friends, relatives) must leave by 10 pm. Overnight guests are prohibited. If any residents break this rule, all the residents will be punished. No smoking in and around the dormitory (in each private room including the terrace, either). Drinking alcohol in common areas is prohibited.
Housing fee	Amount for every month: total cost around 33,000 yen Payable only by cash Money to pay to the university Room Charge: 21,440 yen/month (715 yen / Day) Rental fee for bedding: 1,100 yen/month (No daily charge) Common charge: 3,000 yen/month (No daily charge) Temporary payment for electric & water fee: 5,000 yen/month (Actual expense is adjusted in April, in October and when you leave.) Money to pay to the company directly Gas fee (individual contract): Actual expense (around 2,000yen)
Costs when you move in or move out	● Moving in: If you check-in on the first day of a month: Total 52,520 yen* Description: Deposit 20,000 yen + rent/month 21,440 yen + common fee 3,000 yen + rental bedding contract charge 1,980 (first time only) + bedding rental charge 1,100 yen + temporary payment for water & electricity 5,000 yen <i>*If you check-in in the middle of a month: the rent is calculated daily: rent/day 715 yen x Days</i> ● Moving out: Adjustment of water, electricity and gas expenses, cleaning fee (7,700 yen), and dry –cleaning fee of curtains (2,640 yen). [Important: New international student] When you move in, you have to pay a deposit and other expenses for the first month. Therefore, the new international students need to prepare enough cash in Japanese yen before you come to the dormitory.

Kanazawa University International House

平面図 Floor plan

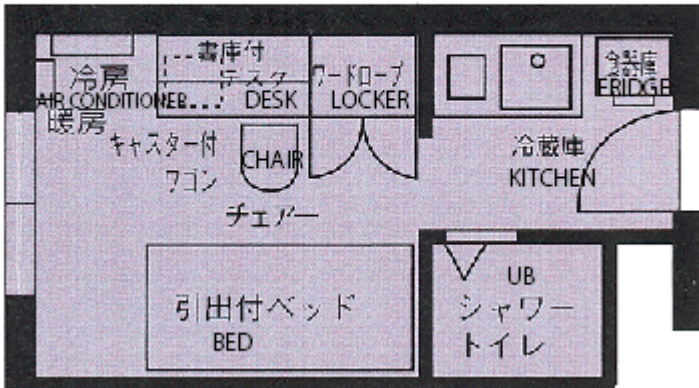

外観 Appearance



居室: Room

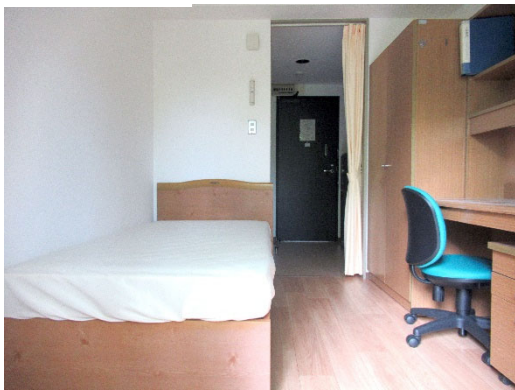

多目的室: Common Room



居室内トイレ・シャワー Toilet and shower in each room



ランドリー: Laundry



ラウンジ: Lounge

